



UNIVERSIDAD
MARCELINO CHAMPAGNAT
LICENCIADA POR SUNEDU

La **Universidad** demuestra que
ha **implementado acciones** para
consolidar el compromiso con
la **sostenibilidad ambiental**.

3405
puntos



Resporte de

SOSTENI 
BILIDAD
2023



COMPROMISO DE LA **UMCH A** NIVEL DE GOBIERNO

885 puntos

Política Ambiental
aprobada y difundida



Plan Ambiental
difundido

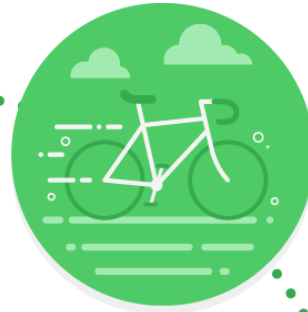

Reporte de
Sostenibilidad



Comité
Medio Ambiental
del personal



Difusión en
la página web
de la UMCH



Comité
Medio Ambiental
de estudiantes

GESTIÓN AMBIENTAL

1375 puntos

1



La Universidad tiene como indicador de desempeño de **Consumo de energía eléctrica Activa anual: 55.9**

2



La Universidad **usa luminarias ahorradoras** en diversos ambientes

3



La UMCH cuenta con algunas **fuentes de energía renovable.**

4



La construcción de la UMCH permite **aprovechar al máximo la luz solar y la ventilación natural.**

5



La Universidad tiene como indicador de desempeño de **Consumo de agua: 0.9**

6



La Universidad realiza acciones para **reducir el uso del papel** y el manejo de **residuos sólidos**.

7



El **40% del campus** de la UMCH **está cubierto por vegetación** natural.

FORMACIÓN E INVESTIGACIÓN

750 puntos

- El 100% de las carreras de pregrado contemplan **asignaturas de sostenibilidad ambiental**.
- El 100% de las carreras de pregrado contemplan en su **perfil de egreso el desarrollo de competencias ambientales**.
- La **UMCH difunde eventos e información** relacionados con la sostenibilidad ambiental a través de las **redes sociales**.



PROYECCIÓN SOCIAL

275 puntos

- La UMCH consideró **actividades de proyección social** relacionados a temas ambientales, **desarrollados por sus estudiantes**.
- Cuenta también con el **Comité Medioambiental de estudiantes**.

