



UNIVERSIDAD
MARCELINO
CHAMPAGNAT
LICENCIADA POR SUNEDU

3507.5
puntos

Resporte de

SOSTENIBILIDAD 2025

La **Universidad** demuestra que ha **implementado acciones** para consolidar el compromiso con la **sostenibilidad ambiental**.

687.5
puntos

COMPROMISO DE LA UMCH A NIVEL DE GOBIERNO

Política Ambiental
aprobada y difundida



Plan Ambiental
difundido

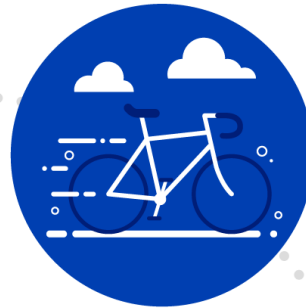

Reporte de
Sostenibilidad



Comité
Medio Ambiental
del personal



Difusión en
la página web
de la UMCH



Comité
Medio Ambiental
de estudiantes

1200
puntos

GESTIÓN AMBIENTAL

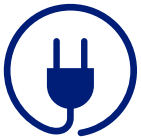

La Universidad tiene como indicador de desempeño de **Consumo de energía eléctrica Activa anual: 124.2**



La Universidad **usa luminarias ahorradoras** en diversos ambientes



La UMCH cuenta con algunas **fuentes de energía renovable.**



La construcción de la UMCH permite **aprovechar al máximo la luz solar y la ventilación natural.**



La Universidad tiene como indicador de desempeño de **Consumo de agua: 2.4**



La Universidad realiza acciones para **reducir el uso del papel** y el manejo de **residuos sólidos.**



El **44% del campus** de la UMCH **está cubierto por vegetación** natural.

1200
puntos

FORMACIÓN

- El 100% de las carreras de pregrado contemplan **asignaturas de sostenibilidad ambiental**.
- El 100% de las carreras de pregrado contemplan en su **perfil de egreso el desarrollo de competencias ambientales**.
- La **UMCH difunde eventos e información** relacionados con la sostenibilidad ambiental a través de las **redes sociales**.

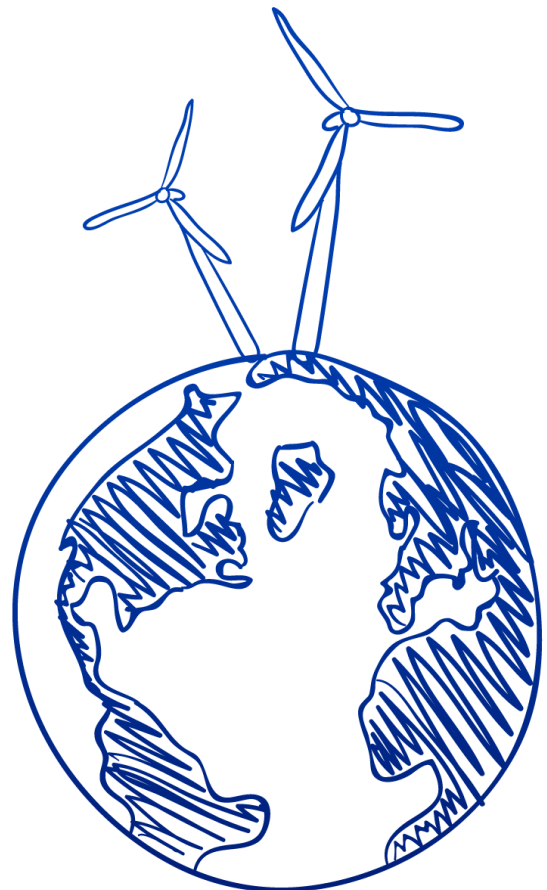

260
puntos

INVESTIGACIÓN

- La Universidad cuenta con **docentes que participan en investigaciones ambientales.**
- La Universidad cuenta con **Investigación ambiental publicada en revista indexada.**

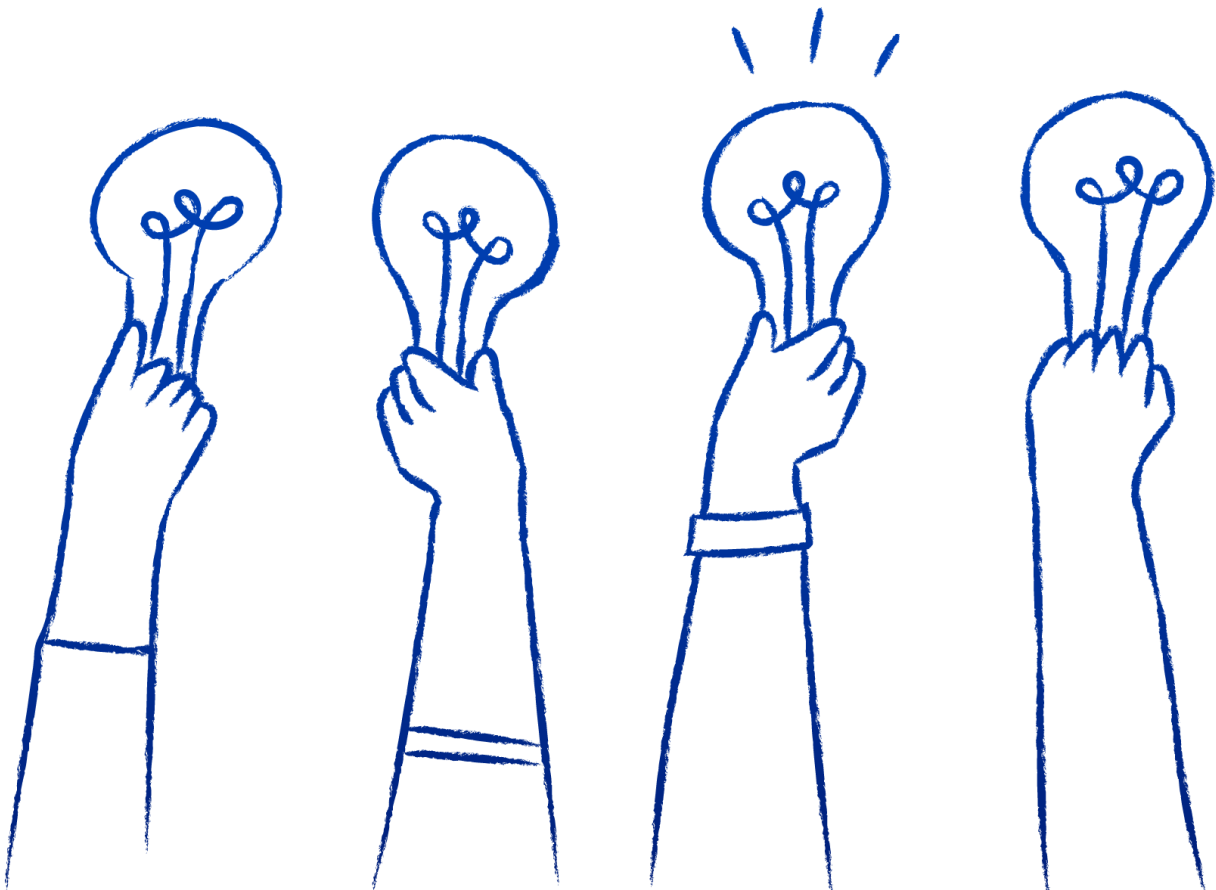

400
puntos

PROYECCIÓN SOCIAL

- La UMCH consideró **actividades de proyección social** relacionados a temas ambientales, **desarrollados por sus estudiantes**.
- La UMCH cuenta con el **Comité medioambiental de estudiantes**
- Además, **existe un Voluntariado ambiental**.
- La UMCH ha realizado **campañas de arborización con la participación de los estudiantes y personal**.

